



PREFEITURA DE  
**ANCHIETA**

**DECRETO N.º 6582, DE 04 DE NOVEMBRO DE 2024**

Homologa a Resolução n.º 01, de 15 de outubro de 2024, do Conselho de Políticas Culturais de Anchieta – COMCULT, que aprovou o tombamento definitivo do imóvel público onde atualmente funciona a Casa da Cultura Angelina Lopes Assad e de todo o seu acervo museal.

O Prefeito Municipal de Anchieta, Estado do Espírito Santo, no uso de suas atribuições que lhes são conferidas pelo inciso VIII do artigo 71 da Lei Orgânica Municipal e pelo art. 13 da Lei municipal n.º 1.631, de 30 de outubro de 2023,

**Considerando** o processo administrativo n.º 22681/2024, instaurado pela Gerência Estratégica de Cultura e Patrimônio Histórico com vistas ao tombamento da Casa da Cultura Angelina Lopes Assad e de todo o seu acervo museal;

**Considerando** o valor histórico e cultural dos referidos bens, o que justifica a sua especial proteção, preservação e conservação pelo Poder Público;

**Considerando** a Resolução n.º 01, de 15 de outubro de 2024, do Conselho de Políticas Culturais de Anchieta – COMCULT, que aprovou o tombamento definitivo dos referidos bens.

**DECRETA:**

**Art. 1º** Fica homologada a Resolução n.º 01, de 15 de outubro de 2024, do Conselho de Políticas Culturais de Anchieta – COMCULT, que aprovou o tombamento definitivo do imóvel público onde atualmente funciona a Casa da Cultura Angelina Lopes Assad e de todo o seu acervo museal, conforme especificações contidas nos Anexos deste Decreto e informações constantes nos autos do processo administrativo n.º 22681/2024.

**Art. 2º** Para efeito do tombamento a que se refere o artigo anterior, a Gerência Estratégica de Cultura e Patrimônio Histórico tomará as providências cabíveis, em cumprimento à legislação vigente.

**Art. 3º** Qualquer interferência física sobre os bens tombados deverá ser precedida de aprovação do Plenário do Conselho Municipal de Política Cultural, com homologação do Prefeito.

**Art. 4º** Não serão permitidos no entorno do bem tombado quaisquer tipos de uso ou ocupação que possam ameaçar, causar danos ou prejudicar sua harmonia arquitetônica e urbanística.

**Art. 5º** O imóvel tombado não pode ser demolido ou destruído, podendo unicamente, se necessário for, ser reparado ou restaurado, mediante prévia e expressa autorização do Conselho Municipal de Política Cultural, sem prejuízo da observância dos procedimentos previstos no Código de Obras do Município para o licenciamento da obra.



**Art. 6º** Os bens móveis tombados só poderão sair do Município de Anchieta com autorização expressa do Conselho Municipal de Política Cultural, pelo prazo máximo de 6 (seis) meses, prorrogável uma vez por igual período, para a finalidade de exposição ou outras de intercâmbio cultural, sob pena de sequestro do bem e aplicação de multa prevista na lei de regência.

**Art. 7º** Os bens tombados se sujeitam à inspeção permanente da Gerência Estratégica de Cultura e Patrimônio Histórico.

**Art. 8º** A Gerência Estratégica de Cultura e Patrimônio Histórico deverá, ainda, providenciar:

I - a inscrição do tombamento de que trata este Decreto nos Livros de Tombo de bens móveis e imóveis, separadamente, comunicando às pessoas e organismos interessados;

II - a averbação do tombamento do bem imóvel no Cartório de Registro de Imóveis; e

III – a comunicação do tombamento à Secretaria Municipal de Meio Ambiente e à Secretaria Municipal de Infraestrutura.

**Art. 9º** Este Decreto entra em vigor na data de sua publicação.

**Registre-se. Publique-se e cumpra-se.**

Anchieta (ES), 04 de novembro de 2024.

**FABRÍCIO PETRI**  
**PREFEITO DE ANCHIETA**

**ANEXO I DO DECRETO Nº 6582/2024.**  
**Especificação do Imóvel Tombado.**

**MEMORIAL DESCRITIVO**

**Casa da Cultura**

Inicia-se a descrição deste perímetro no vértice **V-1**, de coordenadas **N 7.698.689,914 m** e **E 327.749,352 m**, deste, segue confrontando com Quem é de direito, situado na Rua Getúlio Vargas, Bairro Porto de Cima, Anchieta - ES, com os seguintes azimutes e distâncias: 113°24'02" e 25,00 m até o vértice **V-2**, de coordenadas **N 7.698.679,985 m** e **E 327.772,296 m**; deste, segue confrontando com a Rua Getúlio Vargas com os seguintes azimutes e distâncias: 210°11'57" e 20,00 m até o vértice **V-3**, de coordenadas **N 7.698.662,700 m** e **E 327.762,236 m**; deste, segue confrontando com a Rua José Marcelino com os seguintes azimutes e distâncias: 290°11'44" e 21,50 m até o vértice **V-4**, de coordenadas **N 7.698.670,122 m** e **E 327.742,058 m**; deste, segue confrontando com Quem é de direito com os seguintes azimutes e distâncias: 20°13'52" e 21,09 m até o vértice **V-1**, de coordenadas **N 7.698.689,914 m** e **E 327.749,352 m**; chegando ao vértice inicial da descrição deste perímetro, com área total de **475,00m<sup>2</sup>**, Segue abaixo tabela de coordenadas.

**Coordenadas UTM do Vértice "para"**

De	Para	Dist.(m)	Azimute	Este	Norte	Confrontantes
V-1	V-2	25,00	113°24'02"	327.772,296	7.698.679,985	Quem de é direito
V-2	V-3	20,00	210°11'57"	327.762,236	7.698.662,700	Rua Getúlio Vargas
V-3	V-4	21,50	290°11'44"	327.742,058	7.698.670,122	Rua José Marcelino
V-4	V-1	21,09	20°13'52"	327.749,352	7.698.689,914	Quem de é direito

07 de agosto de 2023

**Felipe Alves Costa**  
Técnico em Agrimensura  
Secretária de Administração Municipal - PMA  
Setor de Patrimônio Imóvel



# PREFEITURA DE ANCHIETA

ANEXO DO DECRETO Nº 6582/2024.

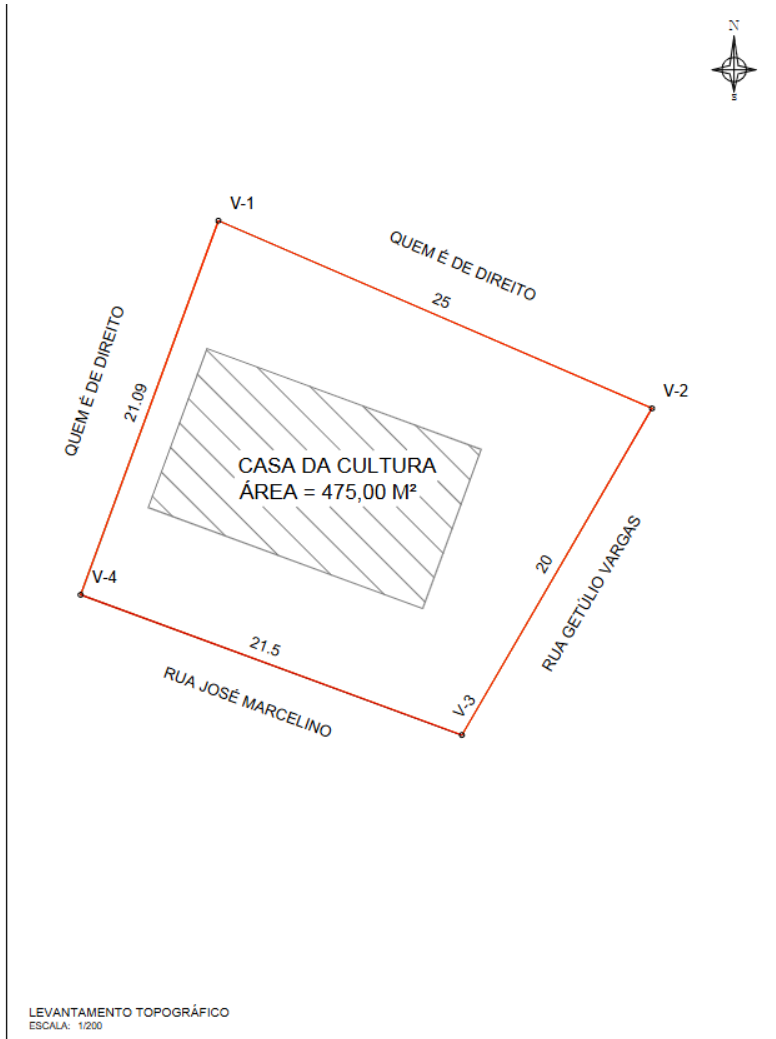

PLANTA DE LOCALIZAÇÃO  
ESCALA: SEM ESCALA

COORDENADAS DE LOCALIZAÇÃO: 20°48'13.7"S 40°39'18.1"W

### OBSERVAÇÕES

Tabela de Coordenadas - Azimutes - Distâncias					
Ponto	Azimute	Distância(m)	E(m)	N(m)	Confrontante
V-1 - V-2	113°24'02"	25,00	327772,296	7668679,985	Quem é de direito
V-2 - V-3	210°11'57"	20,00	327762,236	7668682,700	Rua Getúlio Vargas
V-3 - V-4	290°11'44"	21,50	327742,058	7668670,122	Rua José Marcelino
V-4 - V-1	20°13'52"	21,09	327749,352	7668689,914	Quem é de direito

Área m²:	Perímetro m.
475,00	87,59

LEGENDA	
	PERÍMETRO
	EDIFICAÇÃO 138,70M²



PREFEITURA MUNICIPAL DE ANCHIETA

Agosto/2023

Indicada

Levantamento topográfico

A3

01/01

Inscrição Cadastral: 0110240044001-441 - Casa da Cultura

Rua Getúlio Vargas  
Bairro Porto de Cima

Anchieta/ES

Município de Anchieta

ANEXO II DO DECRETO Nº 6582/2024.  
Relação dos bens móveis tombados (acervo museal da Casa da Cultura Angelina Lopes Assad)



TÍTULO: Quadro Selo de Anchieta (Cidade de Anchieta-ES)

Nº DE ID: 01 BR ES ANCH CCALA



TÍTULO: Brasão de Anchieta (Cidade de Anchieta-ES)

Nº DE ID: 02 BR ES ANCH CCALA



TÍTULO: “Construção da Igreja”

Nº DE ID: 03 BR ES ANCH CCALA



TÍTULO: QUEDA DO PADRE

Nº DE ID: 04 BR ES ANCH CCALA



TÍTULO: De Gentis Mendi Saa Praesidis In Brasillia

Nº DE ID: 05 BR ES ANCH CCALA



TÍTULO: S/T- Sem Título

Nº DE ID: 06 BR ES ANCH CCALA

**ANEXO II DO DECRETO N° 6582/2024.**

**Relação dos bens móveis tombados (acervo museal da Casa da Cultura Angelina Lopes Assad)**



TÍTULO: S/T- Sem título

N° DE ID: 07 BR ES ANCH  
CCALA



TÍTULO: Visita Fabulosa de  
Américo Vespúcio

N° DE ID: 08 BR ES ANCH  
CCALA

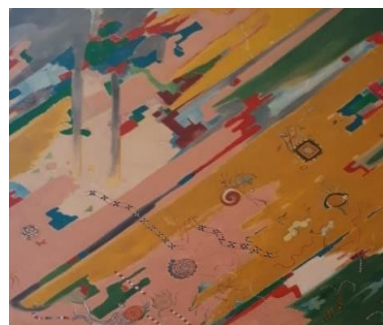

TÍTULO: Transgênico

N° DE ID: 09 BR ES ANCH  
CCALA



TÍTULO: Capela do  
Moreira

N° DE ID: 10 BR ES ANCH  
CCALA



TÍTULO: Escultura do Mestre  
Valentim Manoel dos  
Santos

N° DE ID: 11 BR ES ANCH  
CCALA



TÍTULO: Escultura de São José de  
Anchieta

N° DE ID: 12 BR ES ANCH  
CCALA

**ANEXO II DO DECRETO Nº 6582/2024.  
Relação dos bens móveis tombados  
(acervo museal da Casa da Cultura Angelina Lopes Assad)**

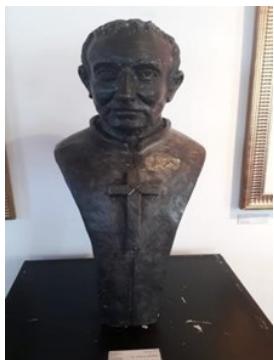

**TÍTULO:** Escultura do Busto de São José de Anchieta

**Nº DE ID:** 13 BR ES ANCH CCALA



**TÍTULO:** Escultura do Busto de São José de Anchieta

**Nº DE ID:** 14 BR ES ANCH CCALA



**TÍTULO:** Bandeira do Município de Anchieta

**Nº DE ID:** 15 BR ES ANCH CCALA



**TÍTULO:** Bandeira do Brasil

**Nº DE ID:** 16 BR ES ANCH CCALA



**TÍTULO:** Bandeira do Estado do Espírito Santo

**Nº DE ID:** 17 BR ES ANCH CCALA



**TÍTULO:** Haste porta Bandeiras

**Nº DE ID:** 18 BR ES ANCH CCALA

**ANEXO II DO DECRETO Nº 6582/2024.**  
**Relação dos bens móveis tombados**  
**(acervo museal da Casa da Cultura Angelina Lopes Assad)**

 <p>TÍTULO: Poita de pequena embarcação</p> <p>Nº DE ID: 19 BR ES ANCH CCALA</p>	 <p>TÍTULO: Armário de Ferro</p> <p>Nº DE ID: 20 BR ES ANCH CCALA</p>	 <p>TÍTULO: Moedor de grãos Mimoso 4</p> <p>Nº DE ID: 21 BR ES ANCH CCALA</p>
 <p>TÍTULO: Moedor de Carne. Mimoso 3.</p> <p>Nº DE ID: 22 BR ES ANCH CCALA</p>	 <p>TÍTULO: Moedor de grãos. Mimoso 3</p> <p>Nº DE ID: 23 BR ES ANCH CCALA</p>	 <p>TÍTULO: Moedor de Café</p> <p>Nº DE ID: 24 BR ES ANCH CCALA</p>



**ANEXO II DO DECRETO Nº 6582/2024.**  
**Relação dos bens móveis tombados**  
**(acervo museal da Casa da Cultura Angelina Lopes Assad)**

 <p>TÍTULO: Máquina de Costura modelo CM01. Nº DE ID: 25 BR ES ANCH CCALA</p>	 <p>TÍTULO: Máquina de Costura Nº DE ID: 26 BR ES ANCH CCALA</p>	 <p>TÍTULO: Máquina de Costura Nº DE ID: 27 BR ES ANCH CCALA</p>
 <p>TÍTULO: Máquina de aplicar Ilhós modelo Graziano N. 8 S.6908 Nº DE ID: 28 BR ES ANCH CCALA</p>	 <p>TÍTULO: Esmeril Manual a Manivela Nº DE ID: 29 BR ES ANCH CCALA</p>	 <p>TÍTULO: Chaleira- Modelo: RIO ACIMA SAMSA MINAS 28 Nº DE ID: 30 BR ES ANCH CCALA</p>

**ANEXO II DO DECRETO Nº 6582/2024.  
Relação dos bens móveis tombados  
(acervo museal da Casa da Cultura Angelina Lopes Assad)**



TÍTULO: Chaleira

Nº DE ID: 31 BR ES ANCH  
CCALA



TÍTULO: Panela de Ferro  
Fundido Caldeirão

Nº DE ID: 32 BR ES ANCH  
CCALA



TÍTULO: Ferro a Brasa de  
passar roupa- Modelo Fama  
Nº DE ID: 33 BR ES ANCH  
CCALA



TÍTULO: Ferro a brasa de Passar  
Roupa

Nº DE ID: 34 BR ES ANCH  
CCALA



TÍTULO: Ferro a brasa de Passar  
Roupa

Nº DE ID: 35 BR ES ANCH  
CCALA



TÍTULO: Ferro a brasa de  
Passar Roupa

Nº DE ID: 36 BR ES ANCH  
CCALA

**ANEXO II DO DECRETO Nº 6582/2024.**  
**Relação dos bens móveis tombados**  
**(acervo museal da Casa da Cultura Angelina Lopes Assad)**

 <p>TÍTULO: Grupião Nº DE ID: 37 BR ES ANCH CCALA</p>	 <p>TÍTULO: Serrote- Serra traçador Nº DE ID: 38 BR ES ANCH CCALA</p>	 <p>TÍTULO: Furador de Sacas Nº DE ID: 39 BR ES ANCH CCALA</p>
 <p>TÍTULO: Faca Fogo de Cana Nº DE ID: 40 BR ES ANCH CCALA</p>	 <p>TÍTULO: Machado Nº DE ID: 41 BR ES ANCH CCALA</p>	 <p>TÍTULO: Balança modelo Romana com prato em cobre sobre correntes Nº DE ID: 42 BR ES ANCH CCALA</p>



PREFEITURA DE  
**ANCHIETA**

**ANEXO II DO DECRETO Nº 6582/2024.**  
**Relação dos bens móveis tombados**  
**(acervo museal da Casa da Cultura Angelina Lopes Assad)**



TÍTULO: Tacho de cobre  
Martelado

Nº DE ID: 43 BR ES ANCH  
CCALA



TÍTULO: Tacho Torrador Farinha  
de Mandioca e Grãos

Nº DE ID: 44 BR ES ANCH  
CCALA



TÍTULO: Chapa de Ferro de  
Fogão

Nº DE ID: 45 BR ES ANCH  
CCALA

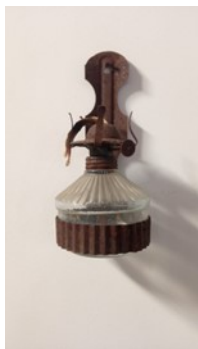

TÍTULO: Lâmpião a Querosene

Nº DE ID: 46 BR ES ANCH  
CCALA



TÍTULO: Mini coador de café de  
Pano



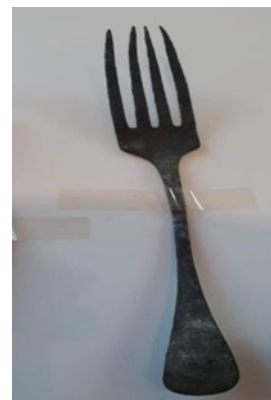



Nº DE ID: 47 BR ES ANCH  
CCALA



TÍTULO: Garfo

Nº DE ID: 48 BR ES ANCH  
CCALA

**ANEXO II DO DECRETO Nº 6582/2024.**  
**Relação dos bens móveis tombados**  
**(acervo museal da Casa da Cultura Angelina Lopes Assad)**

 <p>TÍTULO: Fragmento Pires de Porcelana Inglesa</p> <p>Nº DE ID: 49 BR ES ANCH CCALA</p>	 <p>TÍTULO: Fragmento Pires de Porcelana Inglesa</p> <p>Nº DE ID: 50 BR ES ANCH CCALA</p>	 <p>TÍTULO: Borda de Prato Porcelana Inglesa</p> <p>Nº DE ID: 51 BR ES ANCH CCALA</p>
 <p>TÍTULO: Gamela de Porcelana Brasileira</p> <p>Nº DE ID: 52 BR ES ANCH CCALA</p>	 <p>TÍTULO: Molheira de Porcelana Brasileira</p> <p>Nº DE ID: 53 BR ES ANCH CCALA</p>	 <p>TÍTULO: Prato de Sobremesa raso de Porcelana</p> <p>Nº DE ID: 54 BR ES ANCH CCALA</p>

**ANEXO II DO DECRETO Nº 6582/2024.**  
**Relação dos bens móveis tombados**  
**(acervo museal da Casa da Cultura Angelina Lopes Assad)**



TÍTULO: Prato de Jantar raso de Porcelana

Nº DE ID: 55 BR ES ANCH  
CCALA



TÍTULO: Prato de Jantar fundo de Porcelana

Nº DE ID: 56 BR ES ANCH  
CCALA



TÍTULO: Xícara de Porcelana

Nº DE ID: 57 BR ES ANCH  
CCALA



TÍTULO: Pires de Porcelana

Nº DE ID: 58 BR ES ANCH  
CCALA

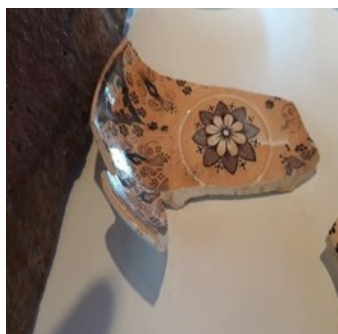

TÍTULO: Pires de Porcelana

Nº DE ID: 59 BR ES ANCH  
CCALA



TÍTULO: Pires de Porcelana

Nº DE ID: 60 BR ES ANCH  
CCALA



PREFEITURA DE  
**ANCHIETA**

**ANEXO II DO DECRETO Nº 6582/2024.**  
**Relação dos bens móveis tombados**  
**(acervo museal da Casa da Cultura Angelina Lopes Assad)**



TÍTULO: Xícara de Porcelana  
Francesa em Aquarela em Óleo

Nº DE ID: 61 BR ES ANCH  
CCALA



TÍTULO: Colher de Pau ou  
Madeira (Média)

Nº DE ID: 62 BR ES ANCH  
CCALA



Identificação: Colher de Pau ou  
Madeira

Nº DE ID: 63 BR ES ANCH  
CCALA



Identificação: Colher de Pau ou  
Madeira

Nº DE ID: 64 BR ES ANCH  
CCALA



Identificação: Colher de Pau ou  
Madeira

Nº DE ID: 65 BR ES ANCH  
CCALA

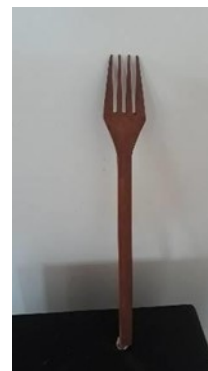

Identificação: Garfo de Pau ou  
Madeira

Nº DE ID: 66 BR ES ANCH  
CCALA



PREFEITURA DE  
**ANCHIETA**

**ANEXO II DO DECRETO Nº 6582/2024.**

**Relação dos bens móveis tombados**

**(acervo museal da Casa da Cultura Angelina Lopes Assad)**



Identificação: Anzol

Nº DE ID: 67 BR ES ANCH  
CCALA



TÍTULO: Colher de Metal

Nº DE ID: 68 BR ES ANCH  
CCALA



IDENTIFICAÇÃO: Torneira

Nº DE ID: 69 BR ES ANCH  
CCALA



IDENTIFICAÇÃO: Frasco de  
vidro de cor verde em forma de  
Garrafa

Nº DE ID: 70 BR ES ANCH  
CCALA



IDENTIFICAÇÃO: Frasco de  
vidro transparente em forma de  
Garrafa

Nº DE ID: 71 BR ES ANCH  
CCALA



IDENTIFICAÇÃO: Garrafa de  
Vidro Transparente

Nº DE ID: 72 BR ES ANCH  
CCALA



**ANEXO II DO DECRETO Nº 6582/2024.**  
**Relação dos bens móveis**  
**(acervo museal da Casa da Cultura Angelina Lopes Assad)**

 <p>IDENTIFICAÇÃO: Réplica de um Fóssil de Peixe</p> <p>Nº DE ID: 73 BR ES ANCH CCALA</p>	 <p>IDENTIFICAÇÃO: Mimeografo</p> <p>Nº DE ID: 74 BR ES ANCH CCALA</p>	 <p>IDENTIFICAÇÃO: Fotocopiadora modelo 536 3M</p> <p>Nº DE ID: 75 BR ES ANCH CCALA</p>
 <p>IDENTIFICAÇÃO: Projetor de Slides marca projefix 500</p> <p>Nº DE ID: 76 BR ES ANCH CCALA</p>	 <p>IDENTIFICAÇÃO: Máquina de escrever- Modelo Mamanch by Remington</p> <p>Nº DE ID: 77 BR ES ANCH CCALA</p>	 <p>IDENTIFICAÇÃO: Máquina de escrever- modelo Olivetti Lexikon 80</p> <p>Nº DE ID: 78 BR ES ANCH CCALA</p>

**ANEXO II DO DECRETO Nº 6582/2024.**  
**Relação dos bens móveis tombados**  
**(acervo museal da Casa da Cultura Angelina Lopes Assad)**

 <p>IDENTIFICAÇÃO: Máquina de Escrever</p> <p>Nº DE ID: 79 BR ES ANCH CCALA</p>	 <p>IDENTIFICAÇÃO: Máquina de Escrever Portátil - Modelo Olivetti Littera22 Cor Verde-Claro</p> <p>Nº DE ID: 80 BR ES ANCH CCALA</p>	 <p>TÍTULO: Máquina de Escrever Remington</p> <p>Nº DE ID: 81 BR ES ANCH CCALA</p>
 <p>IDENTIFICAÇÃO: Máquina de Escrever Portátil -Modelo Valentine Cor Vermelha</p> <p>Nº DE ID:82 BR ES ANCH CCALA</p>	 <p>TÍTULO: Máquina de escrever- Modelo e a marca Olivetti Linea 88</p> <p>Nº DE ID: 83 BR ES ANCH CCALA</p>	 <p>TÍTULO: Máquina de escrever- Modelo e a marca Olivetti Linea</p> <p>Nº DE ID: 84 BR ES ANCH CCALA</p>

**ANEXO II DO DECRETO Nº 6582/2024.**  
**Relação dos bens móveis tombados**  
**(acervo museal da Casa da Cultura Angelina Lopes Assad)**

 <p>TÍTULO: Máquina de escrever</p> <p>Nº DE ID:85 BR ES ANCH CCALA</p>	 <p>TÍTULO: Máquina de Escrever Portátil -Modelo Olivetti Littera 82- Cor Verde-Claro</p> <p>Nº DE ID:85 BR ES ANCH CCALA</p>	 <p>TÍTULO: Máquina de escrever</p> <p>Nº DE ID: 87 BR ES ANCH CCALA</p>
 <p>TÍTULO: Calculadora modelo Jolson Everest</p> <p>Nº DE ID: 88 BR ES ANCH CCALA</p>	 <p>TÍTULO: Calculadora</p> <p>Nº DE ID: 89 BR ES ANCH CCALA</p>	 <p>TÍTULO: Máquina de Calculadora marca FACIT</p> <p>Nº DE ID: 90 BR ES ANCH CCALA</p>

**ANEXO II DO DECRETO Nº 6582/2024.**  
**Relação dos bens móveis tombados**  
**(acervo museal da Casa da Cultura Angelina Lopes Assad)**

 <p>TÍTULO: Relógio Carrilhão de Mesa</p> <p>Nº DE ID: 91 BR ES ANCH CCALA</p>	 <p>TÍTULO: Câmera Fotográfica KAPSA</p> <p>Nº DE ID: 92 BR ES ANCH CCALA</p>	 <p>TÍTULO: Câmera Fotográfica – Modelo: Olympus Trip 35 Nº DE ID: 93 BR ES ANCH CCALA</p>
 <p>TÍTULO: Câmera Fotográfica Modelo e Marca Goldy</p> <p>Nº DE ID: 94 BR ES ANCH CCALA</p>	 <p>IDENTIFICAÇÃO: Câmera fotográfica</p> <p>Nº DE ID: 95 BR ES ANCH CCALA</p>	 <p>IDENTIFICAÇÃO: Elo, Náutico, para embarcação.</p> <p>Nº DE ID: 96 BR ES ANCH CCALA</p>

**ANEXO II DO DECRETO Nº 6582/2024.**  
**Relação dos bens móveis tombados**  
**(acervo museal da Casa da Cultura Angelina Lopes Assad)**

 <p>IDENTIFICAÇÃO: Ar condicionado a base de água</p> <p>Nº DE ID: 97 BR ES ANCH CCALA</p>	 <p>IDENTIFICAÇÃO: Grampeador em Ferro.</p> <p>Nº DE ID: 98 BR ES ANCH CCALA</p>	 <p>IDENTIFICAÇÃO: Porta carimbo de ferro.</p> <p>Nº DE ID: 99 BR ES ANCH CCALA</p>
 <p>IDENTIFICAÇÃO: Antigo Telefone de metal</p> <p>Nº DE ID: 100 BR ES ANCH CCALA</p>	 <p>IDENTIFICAÇÃO: Barômetro modelo Made France</p> <p>Nº DE ID: 101 BR ES ANCH CCALA</p>	 <p>IDENTIFICAÇÃO: Bússola Magnética</p> <p>Nº DE ID: 102 BR ES ANCH CCALA</p>

**ANEXO II DO DECRETO N° 6582/2024.**  
**Relação dos bens móveis tombados**  
**(acervo museal da Casa da Cultura Angelina Lopes Assad)**

 <p>IDENTIFICAÇÃO: Furador de Papel</p> <p>N° DE ID: 103 BR ES ANCH CCALA</p>	 <p>IDENTIFICAÇÃO: Telha Feito nas Coxas</p> <p>N° DE ID: 104 BR ES ANCH CCALA</p>	 <p>IDENTIFICAÇÃO: Telha Feito nas Coxas</p> <p>N° DE ID: 105 BR ES ANCH CCALA</p>
 <p>TÍTULO: Coador de Pano Para café</p> <p>N° DE ID: 106 BR ES ANCH CCALA</p>	 <p>TÍTULO: Suporte de madeira para Coar Café</p> <p>N° DE ID: 107 BR ES ANCH CCALA</p>	 <p>IDENTIFICAÇÃO: Pilão de Madeira acompanhado com o Socador</p> <p>N° DE ID: 108 BR ES ANCH CCALA</p>

**ANEXO II DO DECRETO Nº 6582/2024.**  
**Relação dos bens móveis tombados**  
**(acervo museal da Casa da Cultura Angelina Lopes Assad)**



TÍTULO: Moenda

Nº DE ID: 109 BR ES ANCH  
CCALA



IDENTIFICAÇÃO:  
Medidor  
De Altura da 3ª  
circunscrição do  
serviço  
militar  
Nº DE ID: 110 BR ES



IDENTIFICAÇÃO: Mesa de Reunião

Nº DE ID: 111 BR ES ANCH CCALA



TÍTULO: Cadeira

Nº DE ID: 112 BR ES ANCH  
CCALA



IDENTIFICAÇÃO:  
Tribuna de Madeira  
Nº DE ID: 113 BR ES  
ANCH CCALA

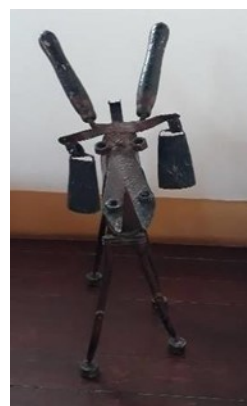

TÍTULO: Bode escultura de sucata

Nº DE ID: 114 BR ES ANCH CCALA

**ANEXO II DO DECRETO Nº 6582/2024.  
Relação dos bens móveis tombados  
(acervo museal da Casa da Cultura Angelina Lopes Assad)**

 <p>TÍTULO: Jaraguá</p> <p>Nº DE ID: 115 BR ES ANCH CCALA</p>	 <p>TÍTULO: Boi</p> <p>Nº DE ID: 116 BR ES ANCH CCALA</p>	 <p>TÍTULO: Burrinha</p> <p>Nº DE ID: 117 BR ES ANCH CCALA</p>
 <p>IDENTIFICAÇÃO: Rádio, modelo Imperador A 95</p> <p>Nº DE ID: 118 BR ES ANCH CCALA</p>	 <p>IDENTIFICAÇÃO: Rádio, marca Empire Transamazonico</p> <p>Nº DE ID: 119 BR ES ANCH CCALA</p>	 <p>IDENTIFICAÇÃO: Matraca</p> <p>Nº DE ID: 120 BR ES ANCH CCALA</p>



**ANEXO II DO DECRETO Nº 6582/2024.  
Relação dos bens móveis tombados  
(acervo museal da Casa da Cultura Angelina Lopes Assad)**

 <p>IDENTIFICAÇÃO: Sanfona</p> <p>Nº DE ID: 121 BR ES ANCH CCALA</p>	 <p>IDENTIFICAÇÃO: Berimbau</p> <p>Nº DE ID: 122 BR ES ANCH CCALA</p>	 <p>IDENTIFICAÇÃO: Casaca</p> <p>Nº DE ID: 123 BR ES ANCH CCALA</p>
 <p>IDENTIFICAÇÃO: Tambor</p> <p>Nº DE ID: 124 BR ES ANCH CCALA</p>	 <p>IDENTIFICAÇÃO: Atabaque</p> <p>Nº DE ID: 125 BR ES ANCH CCALA</p>	 <p>IDENTIFICAÇÃO: Piano Tipo Armário - Marca Essenfelder</p> <p>Nº DE ID: 126 BR ES ANCH CCALA</p>

**ANEXO II DO DECRETO N° 6582/2024.  
Relação dos bens móveis tombados  
(acervo museal da Casa da Cultura Angelina Lopes Assad)**

 <p><b>IDENTIFICAÇÃO:</b> Máquina Código Morse</p> <p><b>N° DE ID:</b> 127 BR ES ANCH CCALA</p>	 <p><b>IDENTIFICAÇÃO:</b> Escultura em Argila Transgênico</p> <p><b>N° DE ID:</b> 128 BR ES ANCH CCALA</p>	 <p><b>IDENTIFICAÇÃO:</b> Escultura em Argila- “Larva”</p> <p><b>N° DE ID:</b> 129 BR ES ANCH CCALA</p>
 <p><b>IDENTIFICAÇÃO:</b> Escultura do Busto de Padre José de Anchieta. “São José de Anchieta”</p> <p><b>N° DE ID:</b> 130 BR ES ANCH CCALA</p>	 <p><b>IDENTIFICAÇÃO:</b> Escultura artística da Face Humana</p> <p><b>N° DE ID:</b> 131 BR ES ANCH CCALA</p>	 <p><b>IDENTIFICAÇÃO:</b> Escultura da imagem da Virgem Maria</p> <p><b>N° DE ID:</b> 132 BR ES ANCH CCALA</p>

**ANEXO II DO DECRETO Nº 6582/2024.**  
**Relação dos bens móveis tombados**  
**(acervo museal da Casa da Cultura Angelina Lopes Assad)**



IDENTIFICAÇÃO: Escultura da imagem do Menino Jesus na manjedoura

Nº DE ID: 133 BR ES ANCH CCALA



IDENTIFICAÇÃO: Escultura da imagem do anjo Gabriel, Anunciador.

Nº DE ID: 134 BR ES ANCH CCALA



IDENTIFICAÇÃO: Escultura da imagem da Virgem Maria

Nº DE ID: 135 BR ES ANCH CCALA



IDENTIFICAÇÃO: Escultura do Caburé, Coruja.

Nº DE ID: 136 BR ES ANCH CCALA



IDENTIFICAÇÃO: Escultura do Soldado, sentinela, sobre a Vila.

Nº DE ID: 137 BR ES ANCH CCALA

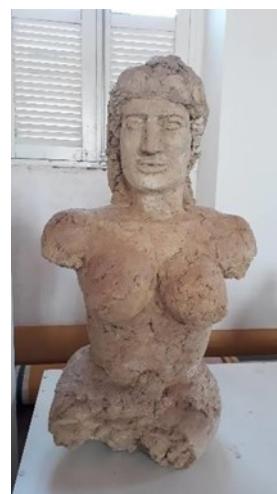

IDENTIFICAÇÃO: Escultura Feminina

Nº DE ID: 138 BR ES ANCH CCALA

**ANEXO II DO DECRETO Nº 6582/2024.  
Relação dos bens móveis tombados  
(acervo museal da Casa da Cultura Angelina Lopes Assad)**



IDENTIFICAÇÃO: Escultura do Busto Américo Vespúcio

Nº DE ID: 139 BR ES ANCH CCALA



IDENTIFICAÇÃO: Escultura do Busto de São José de Anchieta

Nº DE ID: 140 BR ES ANCH CCALA



IDENTIFICAÇÃO: Escultórico- Alto Relevo- Assunção de Nossa Senhora

Nº DE ID: 141 BR ES ANCH CCALA



IDENTIFICAÇÃO: Escultórico- Alto Relevo Anchieta Catequista

Nº DE ID: 142 BR ES ANCH CCALA



IDENTIFICAÇÃO: Escultórico- Alto Relevo Anchieta na Selva

Nº DE ID: 143 BR ES ANCH CCALA



IDENTIFICAÇÃO: Cadeira de Barbeiro

Nº DE ID: 144 BR ES ANCH CCALA

**ANEXO II DO DECRETO Nº 6582/2024.  
Relação dos bens móveis tombados  
(acervo museal da Casa da Cultura Angelina Lopes Assad)**



IDENTIFICAÇÃO: Taça Voleibol  
1974

Nº DE ID: 145 BR ES ANCH  
CCALA



IDENTIFICAÇÃO: Placa da  
Inauguração da Ponte Cônego  
Barros

Nº DE ID: 146 BR ES ANCH  
CCALA



IDENTIFICAÇÃO: Discman  
Marca Philips. Dynamir Bass  
Boost/FM Stero Radio DBB  
DC JACK Ao 65 24 –

Nº DE ID: 147 BR ES  
ANCH CCALA



IDENTIFICAÇÃO: Máquina  
Manual de Cortar Cabelo

Nº DE ID: 148 BR ES ANCH  
CCALA



IDENTIFICAÇÃO: Moeda  
Cunhada com o retrato do  
Presidente do Brasil Getúlio  
Vargas







Nº DE ID: 149 BR ES ANCH  
CCALA







IDENTIFICAÇÃO: Moeda  
Cunhada com o retrato de  
Rui Barbosa

Nº DE ID: 150 BR ES  
ANCH CCALA

**ANEXO II DO DECRETO Nº 6582/2024.**  
**Relação dos bens móveis tombados**  
**(acervo museal da Casa da Cultura Angelina Lopes Assad)**

 <p>IDENTIFICAÇÃO: Moeda Cunhada com o rosto do Presidente do Brasil Dutra</p> <p>Nº DE ID: 151 BR ES ANCH CCALA</p>	 <p>IDENTIFICAÇÃO: Pingente do Papa João Paulo II</p> <p>Nº DE ID: 152 BR ES ANCH CCALA</p>	 <p>IDENTIFICAÇÃO: Cruz Processional</p> <p>Nº DE ID: 153 BR ES ANCH CCALA</p>
 <p>IDENTIFICAÇÃO: Crucifixo de Parede</p> <p>Nº DE ID: 154 BR ES ANCH CCALA</p>	 <p>IDENTIFICAÇÃO: Quadro Panorama Mar de Anchieta-ES - Vista da Ponta dos Castelhanos,</p> <p>Nº DE ID: 155 BR ES ANCH CCALA</p>	 <p>IDENTIFICAÇÃO: Quadro Panorama do Colégio Maria Mattos Nº DE ID: 156 BR ES ANCH CCALA</p>

**ANEXO II DO DECRETO Nº 6582/2024.**  
**Relação dos bens móveis tombados**  
**(acervo museal da Casa da Cultura Angelina Lopes Assad)**

 <p>IDENTIFICAÇÃO: Fruteira de Barro</p> <p>Nº DE ID: 157 BR ES ANCH CCALA</p>	 <p>IDENTIFICAÇÃO: Chuchu de barro e gesso</p> <p>Nº DE ID: 158 BR ES ANCH CCALA</p>	 <p>IDENTIFICAÇÃO: Banana de barro e gesso</p> <p>Nº DE ID: 159 BR ES ANCH CCALA</p>
 <p>IDENTIFICAÇÃO: Milho de barro e gesso</p> <p>Nº DE ID: 160 BR ES ANCH CCALA</p>	 <p>IDENTIFICAÇÃO: Abacate de barro e gesso</p> <p>Nº DE ID: 161 BR ES ANCH CCALA</p>	 <p>IDENTIFICAÇÃO: Caixa de Pios</p> <p>Nº DE ID: 162 BR ES ANCH CCALA</p> <p>contendo na caixa 11 pios de aves.</p>

**ANEXO II DO DECRETO Nº 6582/2024.  
Relação dos bens móveis tombados  
(acervo museal da Casa da Cultura Angelina Lopes Assad)**



IDENTIFICAÇÃO: Troféu 4º  
lugar Desbravadores dos Sertões  
Nº DE ID: 163 BR ES ANCH  
CCALA



IDENTIFICAÇÃO: Troféu  
Cavaleiros da literatura de Cordel  
Nº DE ID: 164 BR ES ANCH  
CCALA

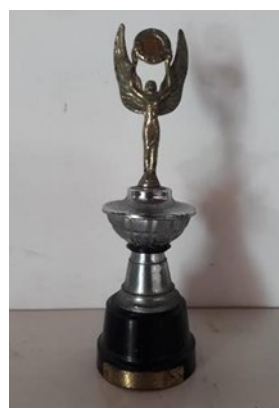

IDENTIFICAÇÃO: Troféu I  
Concurso de Poesias  
Nº DE ID: 165 BR ES  
ANCH CCALA



IDENTIFICAÇÃO: Troféu 1º  
Concurso de Poesias  
  
Nº DE ID: 166 BR ES ANCH  
CCALA



IDENTIFICAÇÃO: Troféu- 1º  
Concurso Grifo Tristão Canela  
Verde  
Nº DE ID: 167 BR ES ANCH  
CCALA



IDENTIFICAÇÃO: Troféu-  
1º Lugar Trova Humorística  
Nº DE ID: 168 BR ES  
ANCH CCALA



**ANEXO II DO DECRETO Nº 6582/2024.**  
**Relação dos bens móveis tombados**  
**(acervo museal da Casa da Cultura Angelina Lopes Assad)**

 <p>IDENTIFICAÇÃO: Troféu- 1º Lugar Trovas Capixabas</p> <p>Nº DE ID: 169 BR ES ANCH CCALA</p>	 <p>IDENTIFICAÇÃO: Troféu- 1º Lugar Concurso de Trovas</p> <p>Nº DE ID: 170 BR ES ANCH CCALA</p>	 <p>IDENTIFICAÇÃO: Troféu- 1º Lugar Concurso Trovas</p> <p>Nº DE ID: 171 BR ES ANCH CCALA</p>
 <p>IDENTIFICAÇÃO: Troféu- 2º Lugar Trovas III Encontro Literário</p> <p>Nº DE ID: 172 BR ES ANCH CCALA</p>	 <p>IDENTIFICAÇÃO: Estojo de Pingentes- Medalhas em honra ao Mérito Trovador</p> <p>Nº DE ID: 173 BR ES ANCH CCALA</p> <p>composto cerca de 15 pingentes de medalhas sendo que um deles encontra-se com a corrente</p>	 <p>IDENTIFICADOR: Medalhas Honra ao Mérito</p> <p>Nº DE ID: 174 BR ES ANCH CCALA</p> <p>nesta coleção compõem doze, (12) medalhas em Honra ao Mérito, Acadêmico Nealdo Zaidan.</p>

**ANEXO II DO DECRETO Nº 6582/2024.  
Relação dos bens móveis tombados  
(acervo museal da Casa da Cultura Angelina Lopes Assad)**



IDENTIFICAÇÃO: Troféu 4º  
lugar Desbravadores dos Sertões  
Nº DE ID: 163 BR ES ANCH  
CCALA



IDENTIFICAÇÃO: Troféu  
Cavaleiros da literatura de Cordel  
Nº DE ID: 164 BR ES ANCH  
CCALA

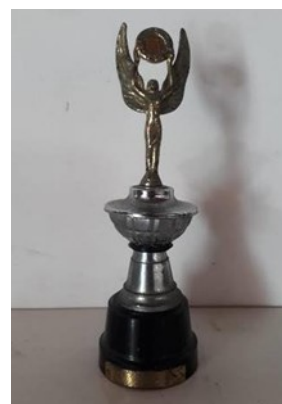

IDENTIFICAÇÃO: Troféu I  
Concurso de Poesias  
Nº DE ID: 165 BR ES  
ANCH CCALA



IDENTIFICAÇÃO: Troféu 1º  
Concurso de Poesias  
Nº DE ID: 166 BR ES ANCH  
CCALA



IDENTIFICAÇÃO: Troféu- 1º  
Concurso Grifo Tristão Canela  
Verde  
Nº DE ID: 167 BR ES ANCH  
CCALA



IDENTIFICAÇÃO: Troféu-  
1º Lugar Trova Humorística  
Nº DE ID: 168 BR ES  
ANCH CCALA